

Antrag auf Mitgliedschaft

bei DOCOMOMO Deutschland e.V.

Vorstandsmitglieder

Alex Dill, Andrea Jütten, Franz Jaschke

Tel. 0340 6508-211 . Fax 0340 6508-226

E-Mail: docomomo@bauhaus-dessau.de

Name:

Institution:

Adresse:

Tel./Fax:

E-Mail:

Art der gewünschten Mitgliedschaft:

 Individuelles Mitglied Institutionelles Mitglied

Ich möchte Mitglied von DOCOMOMO Deutschland e.V. werden und erteile hiermit eine **Einzugsermächtigung** für den Mitgliedsbeitrag in Höhe von einmal jährlich von meinem Konto.

Bank:

Konto:

BLZ:

Ort, Datum

Unterschrift

Der Jahresmindestbeitrag beträgt 20 €, für Institutionelle Mitglieder 60 €. Ermäßigungen können beantragt werden. Höhere Beiträge sind herzlich willkommen und aufgrund der Gemeinnützigkeit des Vereins steuerlich absetzbar. Spendenquittungen können ausgestellt werden.

Docomomo Deutschland e.V., Volksbank Darmstadt,

BLZ: 508 900 00 Konto: 922 102

Wir bieten ein Forum für Information und Kommunikation zu Themen der Moderne.

 Sie sind interessiert an Bauten der Moderne?

Sie möchten, dass diese erhalten und gepflegt, dokumentiert und erforscht werden?

Wir freuen uns über neue Mitglieder und jede Art der Unterstützung.



Türen im Bauhaus Dessau, 2006, Türdrücker und -schilder: Entwurf Walter Gropius, © VG Bild-Kunst, Bonn (Foto: Doreen Ritzau, Stiftung Bauhaus Dessau)

Kontakt

DOCOMOMO Deutschland e.V.

c/o Stiftung Bauhaus Dessau | Monika Markgraf

Gropiusallee 38 | D – 06846 Dessau

Tel. 0340 6508-211 | Fax 0340 6508-226

docomomo@bauhaus-dessau.de

www.docomomo.de

Alle Angaben ohne Gewähr. Änderungen vorbehalten.

Stand der Information: September 2012



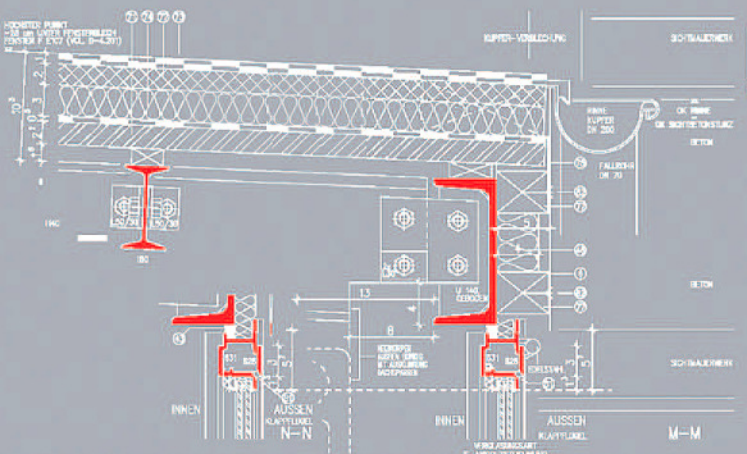

Detail: Wintergarten, ehem. Bundesschule des ADGB in Bernau, 2004 (Zeichnung: Brenne GmbH)

do.co.mo.mo

documentation and conservation of buildings,
sites and neighbourhoods of the modern movement

DOCOMOMO hat das Ziel, die Architektur der Moderne zu dokumentieren und zu erforschen. DOCOMOMO unterstützt den Erhalt von Bauten und Siedlungen der Moderne in Theorie und Praxis. Die internationale Vereinigung wurde 1990 gegründet und hat derzeit über 2000 Mitglieder in 49 Ländern. Sie spannt damit ein Netzwerk über die Kontinente von Europa bis Australien, von Asien bis Amerika.

Profil

DOCOMOMO Deutschland hat sich 2006 als Verein gegründet. Ausgangspunkt und Schwerpunkt der Arbeit ist die klassische Moderne der 1920er/30er Jahre und ihre Fortsetzung und Weiterentwicklung nach 1945. Das bildet den Rahmen für die Auseinandersetzung mit Bauten, Siedlungen und Projekten mit folgenden thematischen Schwerpunkten:

architektonisch ■ bautechnisch ■ wissenschaftlich ■ bildungspolitisch

Aktivitäten

DOCOMOMO Deutschland ist in fünf Arbeitsgruppen aktiv.

AG Action

- Aktivitäten zum Erhalt gefährdeter Bauten
- Sammeln positiver Beispiele denkmalgerechter Sanierungen
- Vorbereiten von Exkursionen und Seminaren
- Website

AG Education and Theory

- Erforschen und Vermitteln der Architektur der Moderne, Lehre und Forschung
- Beiträge zur architektonischen Debatte
- Entwickeln von Perspektiven für das architektonische Erbe

AG Register

- Dokumentation von Bauten der Moderne
- Aufbauen einer Datenbank mit Bauten der Moderne in Deutschland
- Mitarbeit am Aufbau eines internationalen Registers

AG Technology

- Erforschen der bauzeitlich teilweise experimentellen Bautechniken und Entwickeln von Strategien für ihren Erhalt
- Zusammentragen und Auswerten übertragbarer Lösungen und Beispiele

Wintergarten, ehem. Bundesschule des ADGB in Bernau, 2006 (Foto: Brenne GmbH)



DOCOMOMO Deutschland e.V.
c/o Stiftung Bauhaus Dessau
Monika Markgraf
Gropiusallee 38
D - 06846 Dessau